

 CAMERA DI COMMERCIO REGGIO CALABRIA	I flussi commerciali con l'estero	IV Trimestre 2020
--	--	--------------------------

In un contesto globale incerto ed eterogeneo, caratterizzato dalla presenza di economie in lenta ripartenza e aree geografiche ancora in piena emergenza sanitaria, l'andamento degli scambi commerciali ha subito un brusco rallentamento, particolarmente accentuato per l'area europea.

Nonostante ciò, la Città metropolitana di Reggio Calabria registra un andamento positivo dell'export nel corso dell'ultimo semestre del 2020 e ciò potrebbe essere legato alla diversa tempistica di diffusione del virus (e delle conseguenti chiusure) in Italia rispetto ad altri Paesi dell'Europa e del mondo, oltre che ad una maggiore utilizzazione dei canali digitali di vendita per tutte le categorie di merci e servizi.

Il valore delle esportazioni torna a crescere, seppur meno significativamente rispetto alle importazioni. Nell'ultimo quarto del 2020, infatti, i beni esportati dall'economia reggina si attestano su un valore pari a 53,4 milioni di euro (il 48,6% del valore esportato dalla Calabria), a fronte di 78,5 milioni di euro importati. Ne consegue un saldo negativo che supera i 25 milioni di euro, il che rappresenta un record trimestrale negli ultimi cinque anni. Numeri che fanno riflettere ma che, tuttavia, devono essere trattati anche alla luce della debolezza strutturale che caratterizza l'interscambio reggino con l'estero. A riprova di ciò, basti pensare come le esportazioni e le importazioni incidano per appena lo 0,1% sul dato nazionale.

Andamento trimestrale dell'interscambio commerciale della Città metropolitana di Reggio Calabria

IV trimestre 2015–IV trimestre 2020 (valori assoluti in milioni di euro)

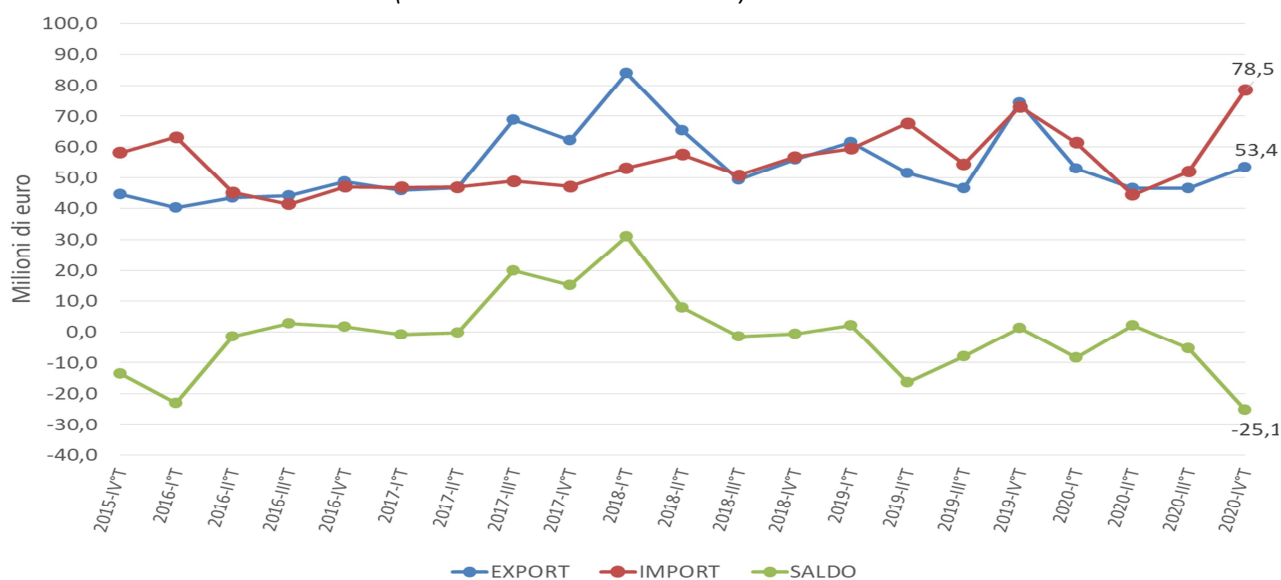

Fonte: elaborazioni CCIAA di Reggio Calabria su dati Istat

Rispetto al III trimestre 2020, le esportazioni aumentano del +14,9% (erano pari a 46,5 milioni di euro) e ciò determina, almeno in parte, anche un miglioramento della *performance* dell'intera Calabria (+18,6%); una variazione, sempre di segno positivo, si registra altresì a livello nazionale (+11,0%). Anche per quanto riguarda le importazioni si registrano variazioni di segno positivo: il valore dei beni importati aumenta del

 CAMERA DI COMMERCIO REGGIO CALABRIA	I flussi commerciali con l'estero	IV Trimestre 2020
--	--	--------------------------

+51,2% a livello provinciale (era pari a 51,9 milioni di euro nel I trimestre 2020), del +31,9% a livello regionale e del +11,5% a livello nazionale.

Evoluzione dell'interscambio commerciale della Città metropolitana di Reggio Calabria
IV trimestre 2020 (variazioni percentuali congiunturali, tendenziali e cumulate)

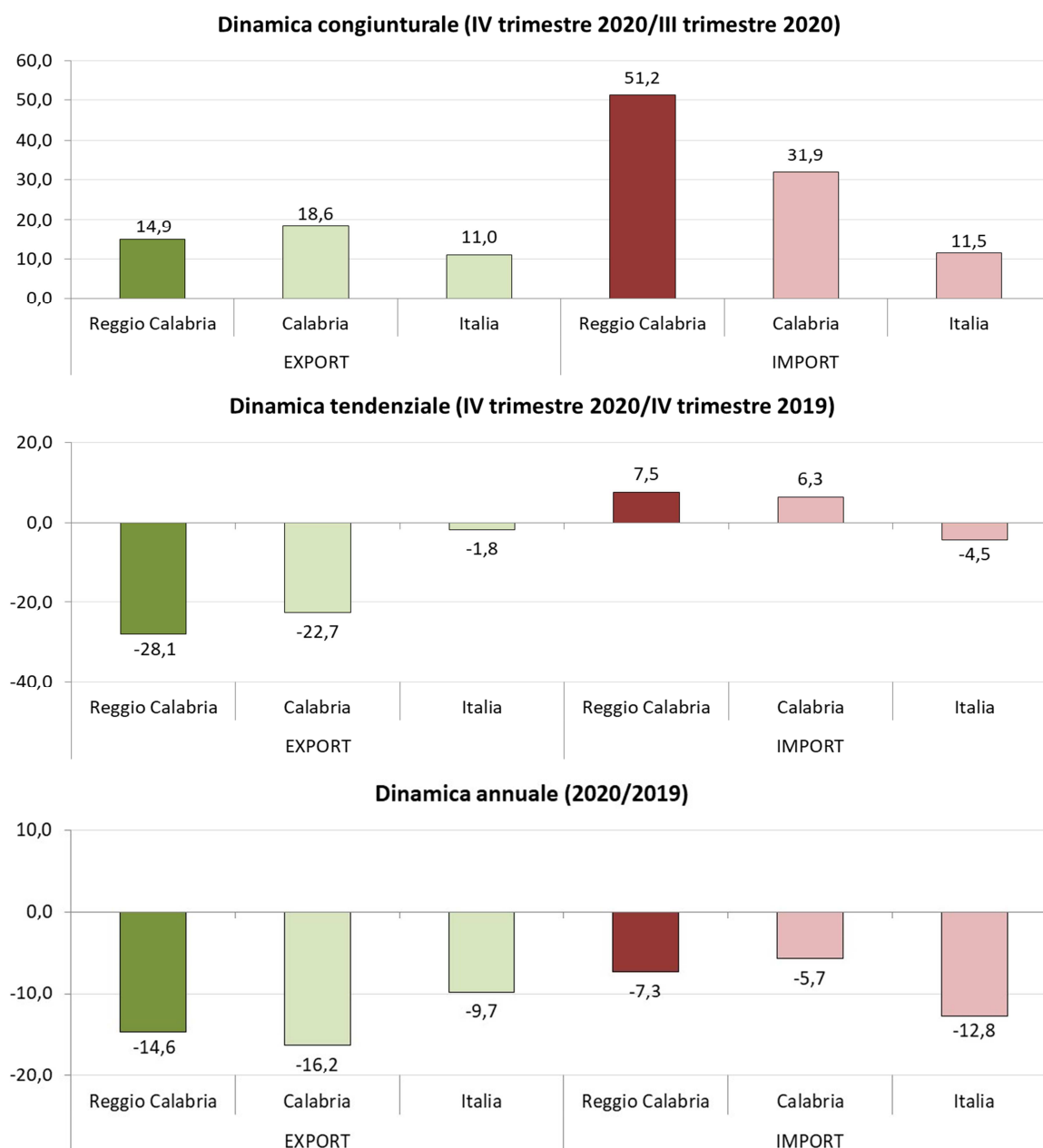

Fonte: elaborazioni CCIAA di Reggio Calabria su dati Istat

Rispetto al IV trimestre del 2019, il valore delle esportazioni diminuisce del -28,1% a livello provinciale, del -22,7% a livello regionale e del -1,8% a livello nazionale. Al contempo, il ricorso all'acquisto di beni e servizi

 CAMERA DI COMMERCIO REGGIO CALABRIA	I flussi commerciali con l'estero	IV Trimestre 2020
--	--	--------------------------

provenienti dall'estero aumenta del +7,5%, più che a livello regionale (+6,3%). Negativo, invece, l'andamento delle importazioni a livello nazionale (-4,5%).

Le esportazioni annuali di beni e servizi sono in contrazione se confrontate anche con l'intero 2019; nel corso del 2020, infatti, la Città metropolitana di Reggio Calabria ha venduto oltreconfine merci per un valore di 199,5 milioni di euro, ovvero il -14,6% in meno rispetto all'anno precedente (233,7 milioni di euro); nello stesso periodo si è registrata una riduzione dell'export del -16,2% a livello regionale e del -9,7%, a livello nazionale. Il flusso di merci in entrata si è attestato a 236,2 milioni di euro nel 2020, con una riduzione del -7,3% rispetto ai 254,7 milioni di euro del 2019, più marcata rispetto alla riduzione evidenziatasi a livello regionale -5,7%, ma non a livello nazionale -12,8%.

Ripartizione delle esportazioni per settori di attività economica a Reggio Calabria, in Calabria e in Italia

IV trim 2020, 2020 (valori assoluti in milioni di euro e quote %)

	IV trimestre 2020				Anno 2020			
	Valori assoluti		Quote %		Valori assoluti		Quote %	
	Reggio Calabria	Italia	Reggio Calabria	Italia	Reggio Calabria	Italia	Reggio Calabria	Italia
Agricoltura	10,8	1.975,1	20,3	1,6	19,4	6.981,7	9,7	1,6
Attività estrattive	0,0	295,7	0,0	0,2	0,0	940,2	0,0	0,2
Alimentari, bevande e tabacco	16,1	10.642,5	30,1	8,7	63,3	39.142,8	31,7	9,0
Tessile, abbigliamento, pelli e calzature	0,1	12.608,9	0,2	10,3	0,4	46.141,5	0,2	10,6
Legno, carta e stampa	0,7	2.094,2	1,3	1,7	2,2	7.956,4	1,1	1,8
Prodotti petroliferi raffinati	0,0	1.852,0	0,0	1,5	0,0	7.774,0	0,0	1,8
Chimica	19,1	7.839,2	35,7	6,4	83,7	29.351,9	41,9	6,8
Farmaceutica	0,0	8.339,7	0,0	6,8	0,0	33.927,2	0,0	7,8
Gomma, plastica e lav. minerali non	0,2	6.734,6	0,4	5,5	1,6	25.390,7	0,8	5,9
Metallurgia e prodotti in metallo	2,8	13.848,3	5,2	11,3	5,8	48.690,2	2,9	11,2
Computer ed elettronica	0,2	4.650,2	0,4	3,8	0,9	15.138,1	0,4	3,5
Apparecchi elettrici	0,0	6.315,3	0,0	5,2	0,3	21.745,3	0,1	5,0
Meccanica	0,4	21.401,4	0,8	17,5	1,6	72.607,0	0,8	16,7
Mezzi di trasporto	1,6	13.573,8	2,9	11,1	14,8	44.386,6	7,4	10,2
Altre attività manifatturiere	0,2	6.999,6	0,5	5,7	0,8	22.847,3	0,4	5,3
Altri settori	1,2	2.983,7	2,2	2,4	4,6	10.538,4	2,3	2,4
TOTALE	53,4	122.154,0	100,0	100,0	199,5	433.559,3	100,0	100,0

Fonte: elaborazioni CCIAA di Reggio Calabria su dati Istat

Con riferimento al IV trimestre 2020, le vendite oltreconfine reggine riguardano principalmente quattro settori: il settore della chimica (19,1 milioni di euro di beni venduti all'estero, pari al 35,7% dell'export locale), il settore alimentare (16,1 milioni di euro, il 30,1%), il settore agricolo (10,8 milioni di euro, il 20,3%) e il comparto della metallurgia (2,8 milioni di euro, il 5,2%).

 <p>CAMERA DI COMMERCIO REGGIO CALABRIA</p>	I flussi commerciali con l'estero	IV Trimestre 2020
--	--	--------------------------

Meno significativo l'apporto alle vendite oltreconfine fornito da settori come la meccanica e il tessile, che trainano l'export a livello nazionale.

Nel corso dell'ultimo trimestre si segnala l'andamento positivo delle vendite oltreconfine soprattutto dei beni legati all'agricoltura (20,3% dell'export relativo all'ultimo quarto di anno e il 9,7% delle esportazioni annue) e della metallurgia (5,2% vs 2,9%), mentre una performance meno brillante rispetto al resto dell'anno riguarda la vendita di prodotti alimentari (30,1% vs 31,7%), chimici (35,7% vs 41,9%) e dei mezzi di trasporto (2,9% vs 7,4%).

Nel 2020, il principale paese di sbocco per l'export reggino sono gli Stati Uniti, cui sono destinati beni e servizi per un valore pari a 32,6 milioni di euro (il 16,4% del valore complessivamente esportato). A seguire troviamo le quote export relative al mercato francese (21,1 milioni di euro, pari al 10,6% del totale), tedesco (17,0 milioni di euro, l'8,5%) e inglese (14,6 milioni di euro, il 7,3%). Rilevanti anche le quote export indirizzate verso la Grecia (10,1 milioni di euro, pari al 5,1%) e la Cina (6,6 milioni di euro, pari al 3,3%).

Ripartizione dei flussi commerciali della Città metropolitana di Reggio Calabria per Paesi

Anni 2015 e 2020 (composizioni percentuali)

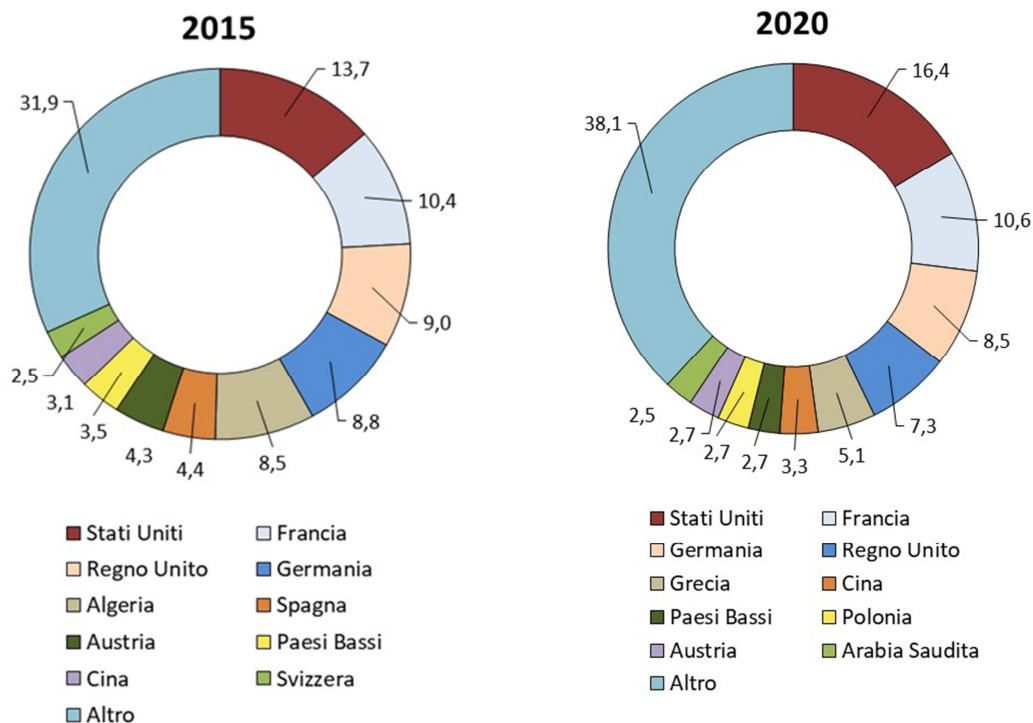

Fonte: elaborazioni CCIAA di Reggio Calabria su dati Istat

 CAMERA DI COMMERCIO REGGIO CALABRIA	I flussi commerciali con l'estero	IV Trimestre 2020
--	--	--------------------------

Flussi più bassi, ma non per questo trascurabili, sono quelli indirizzati verso i Paesi Bassi, la Polonia e l'Austria (2,7%); al decimo posto della classifica troviamo l'Arabia Saudita (2,5%), verso cui vengono esportati soprattutto "articoli di coltelleria, utensili e oggetti di ferramenta".

Rispetto al 2015 le esportazioni della Città metropolitana di Reggio Calabria sono aumentate del +34,5% (199,5 milioni di euro del 2020 vs 148,5 milioni di euro del 2015). Nelle top teen di entrambe le annualità troviamo gli stessi 7 Paesi: Stati Uniti, Francia, Regno Unito, Germania, Austria, Paesi Bassi e Cina, che quindi rappresentano da cinque anni a questa parte i principali mercati di sbocco del commercio reggino.