



LEGAMBIENTE

CorriReggio

DUEMILASEDICI



SONO LA TUA CITTÀ, PORTAMI RISPETTO

Una pianta esile che, seminata dentro una scarpa, pare aspetti d'essere innaffiata, curata, coltivata, aiutata a crescere. Una scarpa che, intanto, prova ad entrare, nel cuore che racchiude e connota l'essenza, oltre lo spazio, della città. E ancora: una scritta che sovrasta il cuore urbano e da voce imperiosa a un desiderio da tempo represso, soffocato: **"portami rispetto!"**

È questa, per metafora, la voce che dà voce al territorio urbano, all'ambiente, ai beni comuni, ai luoghi che abitiamo o visitiamo, a tante persone, da altre ritenute invisibili, alla loro dignità e ai tanti diritti calpestati.

Il logo che abbiamo scelto crediamo rappresenti bene il filo conduttore di questa 34ma edizione della Corrireggio: il tema, appunto, del **rispetto**.

È questa una parola bella, semplice, ma anche abusata, equivocata, tradita. Dovrebbe indicare il sentimento e l'atteggiamento che porta a tenere in considerazione gli altri, ad accorgerci del mondo attorno a noi. Dovrebbe spingerci ad astenerci da ogni comportamento che possa violare e offendere i diritti e la dignità altrui. Dovrebbe essere principio essenziale in ogni tipo di relazione, dovrebbe avere alla sua base la reciprocità. Dovrebbe....

Se ci pensiamo e ci guardiamo attorno dobbiamo riconoscere che, troppo spesso, non è così. Basta attingere all'attualità, per registrare spettacoli poco edificanti, storie di ordinaria maleducazione, di mancanza elementare di quella che una volta si chiamava buona creanza: i cassonetti con materassi e rifiuti d'ogni genere ammassati attorno, oppure quelli messi a fuoco nella notte; l'umido messo nell'indifferenziata o materiali destinati all'indifferenziata depositati nell'umido; e poi: i sacchetti fuori orario, le scritte ad imbrattare i muri del lungomare più bello, i clacson impazienti, le strisce pedonali invisibili agli automobilisti, le panchine divelte, le aiuole devastate, i cani portati in giro senza paletta e bustina, il fracasso a qualsiasi ora. Per non parlare, del pizzo, dei grandi e piccoli scempi, degli abusi che feriscono e stravolgono il territorio, cancellando la bellezza. Mentre l'aggressività sociale aumenta, si rompono i freni inibitori. Si finisce per "sparare anche sulla Croce Rossa", come dimostrano le due autoambulanze date alle fiamme in questi giorni, tra via Lemos e via dei Pritenei. È come se ognuno avesse licenza a fare i propri "porci comodi", senza tener conto degli altri, con l'idea che le cose che sono di tutti siano di nessuno e chi ne abusa, se ne appropria per primo, non è stronzo, ma solo più intelligente.

"Non c'è rispetto!" è un'esclamazione che usiamo e sentiamo spesso, ma rivolta ad altri, mentre la riflessione dovrebbe, probabilmente, partire dai comportamenti di ognuno di noi, che ci sentiamo persone rispettabili ma spesso concretamente non dimostriamo di esserlo.

La parola **rispetto** è anche una parola in qualche caso stravolta, tradita nel lessico e nel significato. Per **uomini di rispetto** vengono indicati personaggi che pretendono e ottengono sottomissione, riverenza, sulla base della sopraffazione, dell'aggressività, della violenza e della paura. Noi pensiamo, invece, che non può essere considerata **gente di rispetto** chi avvelena la propria terra, sventra il territorio, calpesta i diritti altrui.

Al contrario, persone di rispetto sono quei cittadini onesti che si "accorgono" degli altri, ne hanno considerazione, amano l'ambiente in cui vivono, stanno attenti a non deturparlo e se ne prendono cura. Lo sono anche quegli Amministratori della cosa pubblica che sono attenti e premurosi a dare risposte chiare ai cittadini, ne garantiscono servizi essenziali e non pensano, come molte volte accade, che la cosa pubblica sia cosa propria o che "governare è solo far credere", come direbbe Machiavelli.



Dalla Corrireggio, in sostanza, vogliamo far partire un accorato appello: **"la città è tua, porta rispetto!"** Vogliamo dare una scossa, una spinta, un sussulto. Vogliamo mettere al centro dell'attenzione il riguardo, che vuol dire attenzione, cura ma indica anche un modo diverso di vedere, un'altra direzione e profondità di sguardo. Siamo convinti che tutti possiamo e dobbiamo fare di più.

Il **tema del rispetto** lo declineremo, nel corso della settimana della Corrireggio, sotto varie forme, lo approfondiremo sotto diverse sfaccettature.

Dal **rispetto del sacro** e delle diverse credenze religiose, su cui si dovrebbe basare la cittadinanza plurale, al **rispetto del verde** della memoria, rappresentato dagli alberi meravigliosi della Villa Comunale. Dalla lezione di compostaggio e di riciclo, alla mattinata di volontariato con gli studenti a Punta Pellaro, luogo oltraggiato dove desideriamo che ritorni ad abitare la bellezza. Giocheremo ad Ecolandia con il significato della frase **"il rispetto dei forti"** per indicare che i valori forti sono quelli della cultura e dell'ambiente e che i fortini di qua e di là dello Stretto, da baluardi di guerra possono diventare, qualcuno lo è già, sentinelle di pace, cultura, turismo ecologico. Andremo **a monte del rispetto**, per ribadire - nell'escursione organizzata insieme a CAI, Touring Club, FAI - che per rispettare la natura bisogna conoscerla, studiarla e camminarla. Nella Giornata Mondiale della Terra, parleremo del **rispetto dei luoghi**, rimettendo al centro dei nostri pensieri Saline Ioniche e la storia maledetta della centrale a carbone. Lo faremo attraverso un bel docufilm, Mare Carbone, che è un viaggio dentro le contraddizioni di un impianto sputa veleni e la bellezza e le potenzialità dei nostri luoghi. Ci sarà spazio ancora per riflettere insieme agli amici del Planetario Pythagoras, sul **rispetto del buio**. A partire dal problema dell'inquinamento luminoso e del risparmio energetico delle città.

Assegneremo, nella cerimonia conclusiva, in collaborazione con la Camera di Commercio, un premio **"Legalità e è rispetto"** ad un'azienda virtuosa, all'interno del progetto "Rete della Legalità".

Infine chiuderemo al Museo dello Strumento Musicale, rinato dalle ceneri. L'iniziativa l'abbiamo chiamato **"le corde del rispetto"**, una parola che, ben prima d'indicare il significato di fune, indicò la corda di uno strumento musicale e si lega anche per vicinanza fonica alle corde che indicano le vibrazioni del cuore. Ecco, la festa al Museo, invita a un nuovo accordarsi delle persone perbene contro chi ha fatto vibrare la corda scordata della violenza. Sarà la festa del ritorno, del rispetto e della cultura.

Naturalmente il momento magico, il clou di tutto il programma sarà la corsa del **25 aprile**, un appuntamento imperdibile, dal fascino sottile. Soprattutto una festa sociale, ogni volta uguale e ogni volta diversa.

Idealmente, prima della partenza, **stavolta** metteremo ai piedi una scarpa in più, la **scarpa del rispetto**. Per farla camminare e correre insieme a noi. Per portare e far crescere, coltivandola giornalmente, l'esile pianta che la scarpa contiene, nel cuore della città e della nostra mente.





LA STORIA DI TIBERIO, LA NOSTRA STORIA

25 aprile 1992, viene inaugurata la Sanitaria S. Elia nel quartiere di Condera. **15 marzo 2016**, Tiberio Bentivoglio, contento ma stanco e provato, riapre il negozio sul Lungomare Matteotti. È un giorno importante, sì. È un giorno da scrivere nella storia di Reggio Calabria. Un giorno da non dimenticare, ma affinché davvero non lo sia facciamo un po' di conti: sono dovuti passare 24 anni di sofferenze, di dolore, di rinunce, di battaglie, di incontri, di promesse ne-



gate, di attese interminabili, di delusioni e solitudine prima che questa riapertura avvenisse. A questo numero aggiungiamo anche i debiti ingenti che in questi anni si sono accumulati e che ancora oggi pesano come un macigno sulle spalle di un imprenditore onesto, il cui unico "er-



CORRIREGGIO 2016

rore" è stato quello di non cedere alla 'ndrangheta ma affidarsi allo Stato. Questa storia non è finita, occorre ricordare infatti che Tiberio Bentivoglio ha ricevuto anche solidarietà, ma ne ha ancora bisogno, perché purtroppo ciò che è stato raccolto in suo favore non è ancora sufficiente. Acquistare nel suo negozio è una scelta sana e coraggiosa ma anche comprare il suo libro può essere d'aiuto e non solo perché può contribuire a raccogliere i soldi ancora necessari, ma anche perché è l'unico modo per non dimenticare, per

soffrire davvero insieme a Tiberio e alla sua famiglia e capire, una volta e per tutte, che la sua storia è la nostra storia, perché chi è nato in questa città è dannato, è vero, come scriveva Sebastiano Di Marco in *Rancura* "Una città orgogliosa/ di palazzi tetri, di abuso, di provvisorio, (...) di sangue, che si mescola coi rivoli dei gelati/ caduti sui marciapiedi/ e che ci portiamo sotto le scarpe, ogni giorno, in tutte le case". Ma chi è nato qua sa anche, e da sempre, che può definirsi sconfitto solo se sceglie di esserlo.

CORRIREGGIO 2016

XVIII Memorial Pippo Ponzio

ALLE OFFICINE MIRAMARE

Per avere recuperato e ridato lustro a uno dei più preziosi "gioielli" della Città strappandolo all'inedia e trasformandolo, con un duro e intelligente lavoro di volontariato, in un punto di riferimento d'eccellenza per l'arte e la cultura, intese in senso ampio.

Un'attività straordinaria e di grande apertura verso tutti - a partire dalle associazioni culturali, artistiche, ambientaliste - che è dimostrata dal fitto calendario di eventi che si sono susseguiti, nel breve spazio di circa quattro mesi: le proiezioni, le mostre, i workshop, gli incontri e i seminari, i reading e le performance teatrali, i laboratori relativi agli argomenti più vari.

Dalle Officine Miramare è venuta la conferma che la Città possiede professionalità e competenze preziose e un potenziale culturale diffuso che, quando il Miramare tornerà alla sua destinazione alberghiera, dovrà ottenere altri luoghi per potersi esprimere.

DA CORRIREGGIO ALL'EUROPA

Ci sono tre atlete di "lunga corsa" che sono l'orgoglio della Corrireggio e dovrebbero esserlo della Calabria. Con la loro presenza hanno dato lustro a tante edizioni collezionando decine di vittorie, con tanti maschi lasciati alle spalle. Brave e inossidabili, ogni volta vederle sulla linea di partenza della nostra gara è una gioia agli occhi.

Una, a cui siamo particolarmente affezionati, è Ginevra Benedetti, all'apparenza fragile ma di una forza e di una grinta straordinarie, tante vittorie, tanti successi accumulati.

Un'altra è Paola Panuccio, l'altra ancora Grazia Toma.

Da queste ultime due, nell'anno trascorso tra l'ultima Corrireggio e ora, sono venuti due risultati straordinari che ci piace rilevare.

Ha cominciato Paola Panuccio, architetto con la passione per la corsa, che

ai Campionati Europei 2015 di atletica leggera a Grosseto ha vinto la medaglia d'oro nella gara dei 10km corsa a squadra categoria W50, aggiudicandosi il titolo di campione europeo 2015.



All'inizio di questo mese d'aprile è stata la volta di Grazia Toma, notaia ma soprattutto mezzofondista che ha coronato, anche lei, il sogno di vincere un titolo continentale ad Ancona dove ha vinto il titolo di campionessa europea a squadre di corsa campestre, catego-

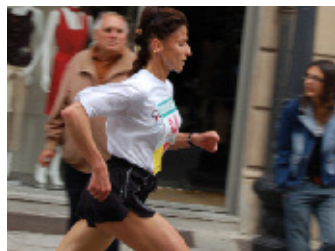

ria F55. Sono successi straordinari. Complimenti davvero di cuore dal popolo della Corrireggio. E ora tocca a Ginevra.



Una straordinaria mobilitazione contro le trivelle

"Il quorum non è stato raggiunto ma di due cose siamo certi. La prima è che la proroga senza limiti delle concessioni per l'estrazione di petrolio e gas rimane una colossale ingiustizia, in contrasto con le regole del diritto UE sulla libera concorrenza. La seconda è che non sarà certamente il mancato raggiungimento del quorum a fermare un cambiamento del modello energetico che sta già mettendo le fonti fossili ai margini, perché esiste un altro scenario più conveniente, pulito, democratico. La nostra battaglia continua e la straordinaria mobilitazione dal basso organizzata in poche settimane, malgrado disinformazione e inviti all'astensione, dimostra il consenso di cui gode tra i cittadini il tema dello sviluppo sostenibile, per combattere i cambiamenti climatici e far crescere le energie pulite".

Così ha commentato la presidente di Legambiente Rossella Muroli i risultati del referendum sulle trivellazioni. La campagna referendaria, infatti, ha messo in evidenza come l'ambiente sia diventato oggi una questione centrale per i cittadini e trasversale agli schieramenti politici. Il Governo Renzi, malgrado gli inviti all'astensione e le politiche a favore delle fonti fossili, dovrà prenderne atto, rispettare gli impegni presi alla Cop 21 di Parigi e accelerare sulle scelte di tutela degli ecosistemi e di sviluppo incentrato sulle fonti rinnovabili.

Legambiente annuncia quindi che nei prossimi giorni presenterà una denuncia alla Commissione Europea contro la norma che concede concessioni illimitate per le estrazioni di petrolio e gas. Continuerà la battaglia affinché si intervenga da subito sulle numerose criticità emerse rispetto alle attività estrattive in mare, a partire dalla dismissione delle piattaforme che già oggi non sono più attive e per stabilire royalties giuste per tutte le attività estrattive. In tutto il mondo si sta andando verso una tassazione legata alle emissioni di gas serra per spingere gli investimenti verso l'efficienza e il nostro Paese avrebbe tutto l'interesse ad andare in questa direzione cancellando privilegi assurdi per i petrolieri.

PREMIO CORRIREGGIO 2016

Al "Comitato per la salvaguardia del "Parco Caserta"



Per la determinazione e la generosità con cui porta avanti l'impegno a favore della difesa e della rinascita di uno degli ultimi spazi verdi cittadini, da anni trascurato e ora minacciato dal cemento e dalle privatizzazioni selvagge, richiamando l'attenzione di amministratori e cittadini. Inoltre, per le iniziative di carattere ludico-educativo che organizza con continuità soprattutto per i bambini.

Infine, per la ricerca ostinata di verità sulle tante ombre che accompagnano e, in alcuni casi, sembrano caratterizzare alcuni interventi pubblici e privati all'interno del Parco.

PREMIO 25 APRILE a Filippo Cogliandro



il grande chef che sa regalare "emozioni" con la sua arte culinaria che si richiama alle tradizioni e alle radici della nostra terra. Per aver messo la sua professionalità fatta di studio, sacrificio, ricerca, al servizio della legalità e della città che ama, diventando testimonial della nuova resistenza, contro l'illegalità, la sopraffazione e l'oppressione della 'ndrangheta che mina la libertà individuale e collettiva e impedisce la crescita civile di Reggio. Per la capacità di trasmettere alle nuove generazioni il valore della dignità e della libertà. Per il suo coinvolgente sorriso e travolgente entusiasmo, la sua passione civile, la sua generosità che lo portano a spendersi concretamente a sostegno di quanti si ribellano al pizzo. Un esempio tra tutte le iniziative presso il suo ristorante, "L'Accademia", a favore di Tiberio Bentivoglio.



MARE CARBONE

Titolo internazionale: COAL SEA.

Regia, fotografia e montaggio: Gian Luca Rossi.

Soggetto e sceneggiatura: Margherita Sergi.

Musiche: Francesco Loccisano.

Ambientazione: Melito Porto Salvo (RC).

Produzione: KOROVA

Con il contributo: Film Commission Regione Valle d'Aosta

(Fondo di Sostegno Valle d'Aosta Doc).

Con il sostegno: Legambiente e

Coordinamento Associazioni Area Greca "NO Carbone".

Italia, 2015. *Durata:* 80'

SINOSSI Margherita è nata e cresciuta ad Aosta, ma la sua famiglia è di origine Calabrese. Incinta di otto mesi e in profonda crisi d'identità, decide di tornare in quei luoghi, carichi di ricordi di infanzia, dove affondano le sue radici. Appena arrivata, però scopre che, sul sito di una fabbrica abbandonata, una società; italo-svizzera intende costruire una centrale a carbone da 1320 mega watt. Inizia così ad indagare il territorio e le sue contraddizioni, scoprendo di conoscerlo, nella sua bellezza e nelle sue potenzialità molto meno di quanto si aspettasse.

PREMI

Torino CinemAmbiente 2015 - premio miglior documentario italiano.

GIAN LUCA ROSSI

Diplomato in regia cinematografica all'ESEC di Parigi ed in regia teatrale al CIC di Roma. Ha diretto spettacoli teatrali, cortometraggi, documentari e trasmissioni televisive. Nel 2008 ha esordito nelle sale cinematografiche italiane con il lungometraggio "Ho ammazzato Berlusconi", scritto e diretto insieme a Daniele Giometto. Dal oltre dieci anni è titolare della casa di produzione KOROVA, attraverso la quale ha prodotto, ideato e realizzato numerose opere audiovisive a carattere sia autoriale che promozionale, pubblicitario ed istituzionale.



In quest'immagine la desolazione spettrale dell'area di Saline Ioniche

SALINE: DESOLAZIONE, CARBONE E CEMENTO BASTA! APRIRE SUBITO UNA PAGINA NUOVA

Ora che il nefasto disegno di realizzare la Centrale a carbone sembra definitivamente tramontato grazie anche alla tenace resistenza delle associazioni e del territorio, è arrivato il tempo di scelte concrete per dare un futuro pulito, sostenibile e alternativo a questo luogo, in modo da creare bellezza e occupazione diffusa e di qualità. A partire dalle precise proposte che Legambiente ha presentato.

Denunciamo il silenzio assordante delle Istituzioni, a partire dalla Regione Calabria, sul futuro di quest'Area. Nel corso della proiezione del film MARE CARBONE ne chiederemo conto.

Intanto vanno respinti, nell'immediato, progetti come quelli della società Diano Cementi S.p.A. che vorrebbe trasformare l'impianto di macinazione di cemento in produzioni rifiuti costituiti da ceneri leggere di carbone o biomassa derivanti da produzione di energia elettrica-gesso chimico di desolforazione.

No basta! Con il carbone e i suoi derivati Saline ha chiuso. Sarà lotta dura.

nell'ambito di
CORRIREGGIO 2016
con l'adesione delle Associazioni territoriali, ambientaliste, culturali e dei Circoli del Cinema

Giornata Mondiale della Terra
22 APRILE 2016

REGGIO CALABRIA
PALAZZO DEL CONSIGLIO REGIONALE - AUDITORIUM "N. CALIPARI"
ore 18.00

"IL RISPETTO DEI LUOGHI"

proiezione del film
MARE CARBONE
vincitore del Festival Cinemambiente di Torino 2015
Un viaggio tra le contraddizioni della Centrale a carbone di Saline Ioniche e la bellezza e le potenzialità di quel territorio

Introducono i rappresentanti di
Legambiente e del Coordinamento Associazioni Area Greca "NO Carbone"
Saluti del Presidente del Consiglio Regionale della Calabria On. NICOLA IRTO
Interviene il regista **GIANLUCA ROSSI**
dopo la proiezione seguirà breve dibattito

INGRESSO GRATUITO

KOROVA / SOL LATINO / TEATRO PRIMO
presentano

un film di Gian Luca Rossi

MARE CARBONE

una produzione KOROVA in collaborazione con SOL LATINO e TEATRO PRIMO
con il contributo di FIRM (Fondazione Italiana per la Ricerca e l'Innovazione)
e il sostegno di LEGAMBENTE - COORDINAMENTO ASSOCIAZIONI AREA GRECA "NO CARBONE"

REGIO: Francesco Luccisano / Musiche: GIANLUCA ROSSI / Montaggio: Paolo MONTICELLI / Gian Luca Rossi
AUTORE: MARGHERITA SERGI / Sceneggiatura: GIANLUCA ROSSI / Fotografia: GIANLUCA ROSSI / Montaggio: GIANLUCA ROSSI
CONDOTTO E COORDINATO DA: Gian Luca Rossi / Montaggio: Paolo MONTICELLI / Gian Luca Rossi
REGIA E PRODUZIONE: GIANLUCA ROSSI

LUCANO TRA LE PERSONALITÀ PIÙ INFLUENTI AL MONDO



Grande, Domenico!
Ci ha riempito di gioia e di orgoglio la notizia che il sindaco di Riace, Domenico Lucano è stato inserito - da parte della prestigiosa rivista americana "Fortune", al 40° posto della classifica dei 50 leader più influenti al mondo. È il meritato riconoscimento ad un lavoro straordinario portato avanti sui temi dell'accoglienza, su cui Lucano con passione e lungimiranza ha investito e che noi conosciamo molto bene. Riace è il paese dell'accoglienza e della solidarietà a trecentosessanta

gradi e rappresenta ormai a livello internazionale un originale modello di sperimentazione di nuova economia eco-solidale, che si è sviluppata attorno all'accoglienza ai migranti e alla rigenerazione territoriale. Il nostro circolo, Legambiente Reggio Calabria, ha creduto sempre in questo sindaco e in questa esperienza. Sono state tantissime in questi anni le iniziative realizzate insieme al grande amico Mimmo Lucano nel paese ionico, nell'ottica di un ambientalismo legato alle lotte per una giustizia sociale. Riace indica, in alternativa all'egoismo

sociale, una strada percorribile per il recupero e valorizzazione di tanti paesi "fantasma" che potrebbero trovare nuova vita. Nel Sud, ma non solo. Adesso, premio o non premio, la nuova sfida di Domenico si concentrerà sulla valorizzazione eco sostenibile del lito-

rale, la valorizzazione della nuova *promenade* e la creazione di un ostello della gioventù in un bene confiscato alla *ndrangheta*. Ci siamo già collocati a suo fianco, con umiltà ma con profonda convinzione anche in questa sfida.

ECCO BELL'ESEMPIO DI CIVILTÀ DA SEGUIRE

Le due foto si riferiscono ad una processione Sikkn, svoltasi il 3 maggio 2015. Con canti e balli, colori e segni della tradizione di quel popolo, sul



Viale Europa e in altre vie cittadine. Colpiscono quei due partecipanti che, posti alla fine del corteo, si premurano di raccogliere i rifiuti lasciati per strada. Quanti manifestanti o partecipanti alle processioni nostrane usano fare lo stesso?

Anche alla Corrireggio 2016 prenderanno parte, ospiti graditissimi, molti migranti. Con loro ci saranno alcuni dei meravigliosi volontari reggini che si dedicano a loro. Attorno all'accoglienza si è messo in moto, ormai da qualche tempo, la solidarietà, la ge-

nerosità della parte più sensibile della nostra città. Tutto all'insegna del rispetto. Verso queste persone che vengono dal mare, in molti casi sfuggiti da guerre o profughi climatici. Rispetto delle loro storie, dei loro sogni e delle loro speranze di futuro...

CORRIREGGIO 2016

**IL RISPETTO DEL SACRO
PIETRA MILIARE DELLA CONVIVENZA
E DELLA CITTADINANZA PLURALE**

**MERCOLEDÌ 20 APRILE
ore 17.30**

Chiesa Ortodossa "San Paolo dei Greci"
Vico S. Anna, 54 (Viale Calabria) - Reggio Calabria

intervengono
DANIELE CASTRIZIO
(Parroco della Chiesa "San Paolo dei Greci" e Vicario arcivescovile di Calabria)

DOMENICO MINUTO
(noto intellettuale ed esperto di cultura religiosa)

RAPPRESENTANTI DI VARIE RELIGIONI

CORRIREGGIO 2016

In occasione della Giornata Mondiale della Terra

21 aprile 2016 ore 10.00 - Istituto Comprensivo "Cassiodoro - Don Bosco"
**"UN LUOGO SPECIALE CHE MERITA RISPETTO:
DIALOGO CON GLI STUDENTI SU PUNTA PELLARO"**

22 aprile 2016 ore 9.00 - Punta Pellaro
INIZIATIVA ECOLOGICA DI VOLONTARIATO

**La Punta
del Rispetto**

In collaborazione con:
**ISTITUTO COMPRENSIVO CASSIODORO-DON BOSCO,
PRO LOCO BOCALE, COOPERATIVA ESPERIA,
MISAFUMERA, CATANHOUSE, OBIETTIVO PELLARO**

**Palazzo del Consiglio Regionale - Auditorium N. Calpari
ore 18.00 presentazione del film MARECARBONE**

CORRIREGGIO 2016



CORRIREGGIO 2016



aderisce agli "Stati Generali della Cultura"

MARTEDÌ 19 APRILE 2016

ore 10.30 - **Officine Miramare - Reggio Calabria**
Conferenza Stampa Presentazione CORRIREGGIO 2016

MERCOLEDÌ 20 APRILE 2016

Rete della Legalità

ore 17.30 - **Chiesa Ortodossa "San Paolo dei Greci"**
Vico S. Anna, 54 (Viale Calabria) - Reggio Calabria
"IL RISPETTO DEL SACRO PIETRA MILIARE DELLA
CONVIVENZA E DELLA CITTADINANZA PLURALE"

Intervengono

Daniele Castrizio

(Parroco della Chiesa "San Paolo dei Greci" e Vicario arcivescovile di Calabria)

Domenico Minuto

(noto intellettuale ed esperto di cultura religiosa)

Rappresentanti di varie religioni e cittadini

GIOVEDÌ 21 APRILE 2016

Rete della Legalità

ore 9.00 - **Villa Comunale - Reggio Calabria**
IL RISPETTO DEL VERDE DELLA MEMORIA

"Ti racconto gli alberi e il giardino. Occhi Verdi sulla Villa Comunale"
Visita guidata con gli studenti dell'Istituto d'Istruzione Superiore "A. Righi"
e illustrazione dell'esperienza di compostaggio collettivo
a cura dell'Associazione Rifiuti Zero Reggio Calabria

ore 10.00 - **Istituto Comprensivo "Cassiodoro - Don Bosco"**
UN LUOGO SPECIALE CHE MERITA RISPETTO
"Dialogo con gli studenti su Punta Pellaro"

ore 15.00 - **Lungomare di Reggio Calabria**
OPERAZIONE "PERCORSO PULITO"

Iniziativa di volontariato lungo l'itinerario della Corrireggio con AVR

VENERDÌ 22 APRILE 2016

GIORNATA MONDIALE DELLA TERRA

Rete della Legalità

ore 9.00 - **Giornata di volontariato a Punta Pellaro**
"LA PUNTA DEL RISPETTO. Un nuova visione per esaltarne la bellezza."

A cura di Associazione Sportiva New Kite Zone,

Associazione Proloco Bocale, Coop. Esperia,

Associazione "Obiettivo Pellaro", Associazione "Misafumera"

In collaborazione con Istituto Comprensivo "Cassiodoro - Don Bosco"

ore 18.00 - **Palazzo del Consiglio Regionale - Auditorium "N. Calipari"**
IL RISPETTO DEI LUOGHI

Proiezione del film **MARECARBONE**

vincitore del Festival Cinemambiente di Torino 2015

Promossa dal Circolo **Legambiente Reggio Città Metropolitana**
e dal **Coordinamento Associazioni Area Grecanica "NO Carbone"**

con il Patrocinio del **Consiglio Regionale della Calabria**

e l'adesione delle **Associazioni territoriali, ambientaliste,**

culturali e dei Circoli del Cinema

Introducono i rappresentanti di

Legambiente e Coordinamento "NO Carbone"

Saluti del Presidente del Consiglio Regionale **On. Nicola Irto**

Interviene il regista **Gianluca Rossi**

dopo la proiezione seguirà breve dibattito

ore 21.00 - **Planetario Provinciale "Pythagoras"**
IL RISPETTO DEL BUIO.

"Nella giornata mondiale della Terra riprendiamoci il Cielo."

L'iniziativa si svolge nell'ambito della

XVII Settimana Nazionale dell'Astronomia

Promossa da Planetario "Pythagoras" e Legambiente Reggio Calabria
Introduzione e presentazione video tematico a cura di **Francesco Macheda**
(Dirigente Settore Formazione Professionale dell'Amministrazione Provinciale)

SABATO 23 APRILE 2016

Parco Ecolandia - Inaugurazione della stagione turistica 2016
A MONTE DEL RISPETTO

"Conoscere la natura, la cultura e il senso dei luoghi
per difenderli e valorizzarli"

ore 8.30 - **Parco Ecolandia - Arghillà - Reggio Calabria**
Escursione alla Madonna dello Stretto

coordinata dal C.A.I. - Sezione Aspromonte

Itinerario ad anello su sterrato, sentiero e strada asfaltata

Partenza/Arrivo: Parco Ecolandia - Tempo di percorrenza 3,5 ore

Per informazioni e adesioni: CAI 349.0663126 - email info@caireggio.it

Parco Ecolandia - Arghillà - Reggio Calabria
ore 17.30

IL RISPETTO DEI FORTI

"Le Fortezze dello Stretto da baluardi di guerra
a sentinelle di pace, cultura e turismo ecologico"

ore 18.00

"Biblioforte" inaugurazione della biblioteca

Partecipa **Patrizia Nardi** (Assessore Comunale alla Cultura)

ore 18.30

Presentazione del libro "La moglie perfetta" di **Roberto Costantini**
Dialoga con l'autore la giornalista **Cristina Marra**

LUNEDÌ 25 APRILE 2016

34ª CORRIREGGIO corsa podistica per tutti
Lungomare (Stele Falcomatà)

ore 8.30 - Raduno e iscrizioni

ore 10.00 - Consegna Premi Corrireggio 2016

e sfilata **Complesso Bandistico "Città di Orti"**

ore 10.45 - Partenza

in collaborazione con **ANPI Reggio Calabria**

Partenza della "Staffetta Partigiana" nel **Giorno della Resistenza**

ore 17.00 - **Museo dello Strumento Musicale**
Pineta "G. Zerbi" - Reggio Calabria

"LE CORDE DEL RISPETTO"

Festa per la riapertura del **Mu.stru.mu**

GIOVEDÌ 28 APRILE 2016

ore 17.30 - **Palazzo "C. Alvaro" - Piazza Italia - Reggio Calabria**
Rete della Legalità

Consegna **PREMIO "LEGALITÀ E'È RISPETTO"**

in collaborazione con la **Camera di Commercio di Reggio Calabria**

CERIMONIA DI PREMIAZIONE DELLA 34ª CORRIREGGIO

Noi corriamo Reggio. Corrireggio anche tu!

Info: LEGAMBIENTE • Via Demetrio Tripepi n.110 • www.corrireggio.it • legambiente.rc@libero.it



CORRIREGGIO 2016



34ª Corsa ecologico-sportiva per tutti Lunedì 25 Aprile 2016

da Martedì 19 a Domenica 25 Aprile 2016

ore 10.00/13.00 - ore 17.00/20.00

Edicola-Infopoint Piazza Camagna • Legambiente - Via Demetrio Tripepi,110 • Sanitaria "S. Elia" - Corso Vittorio Emanuele, 41 (Via Marina Alta)

Iscrizioni alla 34ª CORRIREGGIO 2016 (€ 5 adulti - € 3 ragazzi fino a 13 anni)

(Per l'iscrizione alla **gara podistica competitiva**, riservata ai tesserati alla F.I.D.A.L. e ai possessori della RUNCARD FIDAL e ai tesserati di altri enti di promozione sportiva – disciplina atletica leggera, l'iscrizione è maggiorata di **1 euro** di quota F.I.D.A.L.)

Lunedì 25 Aprile 2016

LEGAMBIENTE in collaborazione con il **COMITATO PROVINCIALE F.I.D.A.L.** organizza:

34ª CORRIREGGIO 2016

GARA PODISTICA COMPETITIVA RISERVATA AI TESSERATI F.I.D.A.L. E ALTRI ENTI DI PROMOZIONE SPORTIVA

Il percorso di **12,5 km** è il seguente:

PARTENZA Piazza Indipendenza ► Lungomare Falcomatà ► Via Missori ► Stazione Centrale ► Via Barlaam ► Sottopasso Ferrovia Argine Calopinace ► Via Fortino a Mare **PUNTO VIRAGGIO** ► Zona Tempietto ► Via Rada delle Mura Greche ► Passeggiata a mare Vittorio Emanuele III ► Rampa "Zona Risciò" ► Lungomare Falcomatà ► Via Missori ► Stazione Centrale ► Via Barlaam ► Sottopasso Ferrovia Argine Calopinace ► Via Fortino a Mare **PUNTO VIRAGGIO** ► Zona Tempietto ► Via Rada delle Mura Greche ► Passeggiata a mare Vittorio Emanuele III ► **(3 VOLTE)** ► Parcheggio Lido Comunale **ARRIVO**

CORSA A PASSO LIBERO NON COMPETITIVA APERTA ALLA PARTECIPAZIONE DI TUTTI

Il percorso di **4,5 km** è il seguente:

PARTENZA Piazza Indipendenza ► Lungomare Falcomatà ► Via Missori ► Stazione Centrale ► Via Barlaam ► Sottopasso Ferrovia Argine Calopinace ► Via Fortino a Mare **PUNTO VIRAGGIO** ► Zona Tempietto ► Via Rada delle Mura Greche ► Passeggiata a mare Vittorio Emanuele III ► **ARRIVO**



PIAZZA INDIPENDENZA: ore 9.00 **CONCENTRAMENTO** e **ISCRIZIONI**
ore 10.45 **PARTENZA** ► ore 13.00 **ARRIVO**

Le classifiche della gara podistica competitiva saranno stilate a cura dei **giudici F.I.D.A.L.**
La **Federazione Cronometristi** sovrintenderà alla stesura dell'ordine di arrivo cronometrico.

Giovedì 28 Aprile 2016

SALONE del **PALAZZO DELLA PROVINCIA** - Piazza Italia - ore 17.30

PREMIAZIONE dei vincitori assoluti e di categoria della 34ª **CORRIREGGIO 2016**
GRANDE SORTEGGIO tra tutti i partecipanti che presenteranno il pettorale di gara

Noi corriamo Reggio. Corrireggio anche tu!

Info: LEGAMBIENTE • Via Demetrio Tripepi n.110 • www.corrireggio.it • legambiente.rc@libero.it





CORRIREGGIO 2016

Corsa ecologico-sportiva per tutti

Villaggio Corrireggio
PIAZZA INDIPENDENZA

ore 9.00: RADUNO e ISCRIZIONI
ore 10.45: PARTENZA
ore 13.00: ARRIVO - Punto ristoro

Punto ristoro con i prodotti offerti da
ACQUA MANGIATORELLA
FATTORIA CAMPI DELLA PIANA

Le classifiche della gara podistica competitiva saranno stilate a cura dei **giudici F.I.D.A.L.**.
La **Federazione Cronometristi** sovrintenderà alla stesura dell'ordine di arrivo cronometrico.

L'assistenza sarà garantita dai volontari di **Legambiente**, dai **Vigili Urbani** e dai **Gruppi di Volontari della Protezione Civile**.

L'assistenza sanitaria sarà garantita dalla **Croce Rossa Italiana**.

Tutti i partecipanti saranno coperti da assicurazione **SAI**.

REGOLAMENTO

1) ORGANIZZAZIONE

La Legambiente di Reggio Calabria organizza il **25 APRILE 2016** una **gara podistica competitiva** e una **corsa a passo libero non competitiva** attraverso le strade della città.

2) PARTECIPAZIONE

La **gara podistica competitiva** è riservata ai tesserati alla F.I.D.A.L. e ai possessori della RUNCARD FIDAL e ai tesserati agli enti di promozione sportiva (disciplina atletica leggera).

La **corsa a passo libero non competitiva** è aperta alla partecipazione di tutti.

3) PERCORSO

La **gara podistica competitiva** si svolge lungo il percorso di **12,5 Km** così fissato:

Piazza Indipendenza (PARTENZA in prossimità della Stele Falcomatà) > Lungomare Falcomatà > Stazione Centrale > Via Barlaam > Sottopasso Ferrovia (in adiacenza al Calopinace) > (1° PUNTO VIRAGGIO) Via Fortino a Mare > Zona Tempietto > Via Rada delle Mura Greche > Passeggiata a mare Vittorio Emanuele III > Rampa "zona Risciò" > Lungomare Falcomatà > Stazione Centrale > Via Barlaam > Sottopasso Ferrovia (in adiacenza al Calopinace) > (2° PUNTO VIRAGGIO) Via Fortino a Mare > Zona Tempietto > Via Rada delle Mura Greche > Passeggiata a mare Vittorio Emanuele III > Rampa "zona Risciò" > Lungomare Falcomatà > Stazione Centrale > Via Barlaam > Sottopasso Ferrovia (in adiacenza al Calopinace) > (3° PUNTO VIRAGGIO) Via Fortino a Mare > Zona Tempietto > Via Rada delle Mura Greche > Passeggiata a mare Vittorio Emanuele III > Parcheggio Lido Comunale (ARRIVO).

La **corsa a passo libero non competitiva** si svolge lungo il percorso di **4,5 Km** così fissato:

Piazza Indipendenza (PARTENZA in prossimità della Stele Falcomatà) > Lungomare Falcomatà > Stazione Centrale > Via Barlaam > Sottopasso Ferrovia (in adiacenza al Calopinace) > (PUNTO VIRAGGIO) Via Fortino a Mare > Zona Tempietto > Via Rada delle Mura Greche > Passeggiata a mare Vittorio Emanuele III > Parcheggio Lido Comunale (ARRIVO).

La **partenza** delle due manifestazioni avverrà in contemporanea alle ore 10.45 in Piazza Indipendenza. Gli arrivi delle due percorsi sono previsti nel parcheggio del Lido Comunale.

4) ISCRIZIONE E PACCO GARA

Le iscrizioni si ricevono nei luoghi sotto indicati. Il limite improrogabile per le iscrizioni resta fissato per le ore 9.30 dello stesso sabato 25 Aprile 2016 al raduno.

I tesserati alla F.I.D.A.L. o ad altri enti di promozione sportiva dovranno chiedere di essere iscritti nell'apposito elenco e riceveranno tagliandi di colore diverso.

Agli iscritti verrà consegnato un pacco contenente: il pettorale con il numero di gara, un opuscolo informativo contenente il regolamento, la maglietta di CORRIREGGIO, un adesivo e altri omaggi. Il pacco potrà essere ritirato al momento dell'iscrizione ai banchetti:

- Gazebo Informazioni in Piazza Camagna:

da martedì 19 a domenica 24 aprile 2016 dalle ore 11 alle ore 13 e dalle ore 17 alle ore 20.

- al raduno in Piazza Indipendenza:

lunedì 25 Aprile 2016 dalle ore 8.30.

5) QUOTA D'ISCRIZIONE

La quota di iscrizione è di **5 euro** per gli adulti e **3 euro** per i bambini fino a tredici anni.

Per l'iscrizione alla **gara podistica competitiva**, riservata ai tesserati alla F.I.D.A.L. o ad altri enti di promozione sportiva, la quota di iscrizione è maggiorata di **1 euro** di quota F.I.D.A.L.

6) CLASSIFICHE E PREMI

Le classifiche della **gara podistica competitiva** saranno stilate a cura dei giudici della F.I.D.A.L.

Le classifiche della **corsa a passo libero non competitiva** saranno stilate a cura degli Organizzatori. Se dai controlli effettuati i vincitori della **corsa a passo libero non competitiva** risulteranno essere tesserati alla F.I.D.A.L. negli anni 2015/2016 verranno squalificati.

Saranno premiati per ognuna delle due manifestazioni: il **1° assoluto maschile** e la **1ª assoluta femminile**; il **1°, 2° e 3° classificato** e la **1ª, 2ª e 3ª classificata** delle seguenti categorie d'età:

UOMINI

A) nati dopo il 2006	ANNI 0-10
B) dal 2005 al 2003	ANNI 11-13
C) dal 2002 al 1999	ANNI 14-17
D) dal 1998 al 1987	ANNI 18-29
E) dal 1986 al 1977	ANNI 30-39
F) dal 1976 al 1967	ANNI 40-49
G) dal 1966 al 1957	ANNI 50-59
H) dal 1956 al 1947	ANNI 60-69
I) nati prima del 1946	ANNI oltre 70

DONNE

A) nate dopo il 2006	ANNI 0-10
B) dal 2005 al 2003	ANNI 11-13
C) dal 2002 al 1999	ANNI 14-17
D) dal 1998 al 1987	ANNI 18-29
E) dal 1986 al 1977	ANNI 30-39
F) dal 1976 al 1967	ANNI 40-49
G) dal 1966 al 1957	ANNI 50-59
H) dal 1956 al 1947	ANNI 60-69
I) nate prima del 1946	ANNI oltre 70

Altri premi saranno assegnati dall'organizzazione, nel corso della premiazione, secondo particolari criteri. Tra tutti i partecipanti, che porteranno regolarmente a termine la gara o avranno almeno effettuato il viraggio, dopo la premiazione saranno sorteggiati dei premi offerti dagli sponsor.

7) VIRAGGIO E SQUALIFICHE

Tutti i partecipanti a entrambe le manifestazioni dovranno effettuare i **viraggi previsti dopo il sottopasso della Ferrovia (in adiacenza al Calopinace) sulla Via Fortino a Mare (zona del Tempietto)**, consegnando gli appositi tagliandi agli addetti. Chi non risulterà avere effettuato regolarmente il viraggio sarà squalificato e non parteciperà al sorteggio dei premi.

8) PREMIAZIONE

Avrà luogo **Giovedì 28 aprile 2016 alle ore 17.30** presso il **Salone del Palazzo della Provincia in Piazza Italia**. Eventuali modifiche saranno comunicate a mezzo stampa.

• Al **primo assoluto della gara competitiva** sarà assegnato il **Trofeo "GIACOMO PALADINO"** offerto dalla **Società CORRIAMATORI** e da **LEGAMBIENTE**.

• Alla **prima assoluta della gara competitiva** sarà assegnato il **Trofeo "DANILO FOTI"** offerto dagli amici di Danilo.

• Al **primo assoluto della gara non competitiva** verrà assegnato il **Trofeo "FABIO RUSSO"** offerto dai familiari.

• **Tra tutti i partecipanti**, che porteranno regolarmente a termine la gara o avranno almeno effettuato il viraggio, dopo la premiazione saranno sorteggiati dei **premi offerti dagli sponsor**.

9) MODIFICHE E RESPONSABILITÀ

La Legambiente di Reggio Calabria e la F.I.D.A.L., nel riservarsi la possibilità di apportare modifiche al presente regolamento per motivi di forza maggiore e simili, declinano per sé e per i propri incaricati ogni responsabilità per qualsiasi fatto naturale e non, dal quale possa derivare eventuale pregiudizio alle persone o a cose, prima, durante e dopo la manifestazione.

Coloro che partecipano alla **corsa a passo libero non competitiva** lo fanno sotto la propria responsabilità. L'Organizzazione è assicurata per la responsabilità civile verso terzi.

10) CONOSCENZA DEL REGOLAMENTO

Con l'atto d'iscrizione i partecipanti manifestano la piena conoscenza e la completa accettazione del presente regolamento-programma.

OGNI ANNO CORRIREGGIO SI AVVALE DELLA PREZIOSA COLLABORAZIONE DELLE ASSOCIAZIONI DI PROTEZIONE CIVILE E DI TUTELA AMBIENTALE.



La staffetta partigiana dell'ANPI aprirà la Corrireggio 2016

Tutte le informazioni, il percorso, il regolamento, le classifiche e i premi li puoi trovare sul sito

www.corrireggio.it





GRANO VITA
Mini market
 CONSEGNA A DOMICILIO
 Via D. Tripepi, 33 Reggio Calabria - 0965.190244

Croce Rossa Italiana
 Via Generale Tommasini, 6
REGGIO CALABRIA
 tel. 0965.330089

BIOCITY KMØ
la campagna a domicilio
CESTE DI ORTAGGI KMØ A DOMICILIO*
 328 42 65 898
 www.biocitykm0.com Facebook.com/biocitykm0

Tupperware®
 con Corrireggio
Sanitaria S. Elia
 Corso Vittorio Emanuele III, 41
 Reggio Calabria
 INFO: 0965.25081 - sanitariaselia@gmail.com
Il posto dove i migliori possono scegliere il meglio

unieuro
 Batte. Forte. Sempre.
 Via Labocchetta, 110 - 89132 Reggio Calabria
 Tel. 0965 598722

tipografia - stampa digitale
bprint
 centro stampa
BIROCCIO
 Via S. Anna Il tronco
 dir. Gangemi, 5
 (strada Palazzo di Vetro)
 www.bprintcentrostampa.it
 0965.891853

**INSURANCE
 BROKER**
 D.CORIGLIANO&C S.A.S.
 D. Corigliano S.a.s.
 Via Biagio Camagna 11/D - 89125 Reggio Calabria
 Tel 0965 22007 fax 0965 814123 info@corigliano.info

PUBBLICITA' SERIGRAFIA
 Via Eremo Pietrastorta 26 - RC
 Tel/Fax 0965.24198
 apa.pubblicita@virgilio.it
 TUTE - MAGLIETTE - DIVISE
 PROMOZIONALI - ADESIVI
 GAGLIARDETTI - GONFALONI
 BIGLIETTI - CAPPELLINI - BORSE
 SERIGRAFIA, DIGITALE, OFFSET
 DEPLIANT - MANIFESTI - LOCANDINE
 VOLANTINI - STRISCIONI - INSEGNE
 STRUTTURE - CARTELLONISTICA
 PERSONALIZZAZIONE AUTOMEZZI

CANALE 14
Rtv
 Zona Industriale
 Campo Calabro
 Villa S. Giovanni (RC)
 Tel. 0965.797519
 Fax 0965.797699
 reggiotv@reggiotv.it

**RADIO
 TOURING104**
 INFORMAZIONE e PASSIONE

progetto5
 COMUNICAZIONE INTEGRATA

**RADIO RC
 INTERNATIONAL**
 EXCLUSIVE SOUND

**VIDEO
 TOURING**
 EMOZIONE = AZIONE
 sul canale **655**



Rete della Legalità



LEGAMBIENTE

AMBIENTANDO SI IMPARA LA LEGALITÀ

Istituto da Legambiente e Camera di Commercio di Reggio Calabria il Premio "Legalità e/è rispetto"

Ridisegnare la nostra città e renderla vivibile, accogliente e solidale è la sfida che oggi ci attende. Per rendere questo possibile bisogna certamente riportare aria pulita, legalità, competenza e trasparenza, ma bisogna anche sapere e volere lavorare in profondità e con ampiezza di sguardo. È però prima di tutto necessario, insieme a una nuova capacità di progettazione del futuro, ricostruire - attraverso utopie concrete stimolatrici di buone pratiche - attenzione e fiducia, passione e senso di appartenenza, a partire dai più giovani che saranno i cittadini di domani.

La nuova dimensione di Città Metropolitana deve fare guardare le attuali "periferie", della città e della provincia, come nuovi territori da "scoprire" valorizzandone le bellezze e le vocazioni, partendo dalla ridefinizione linguistica della parola *rispetto*, che va sottratta all'accezione mafiosa, restituendole tutta la sua importante positività. Rispetto, dunque, per i luoghi e per le regole significa poter rifondare il futuro del vasto territorio della Città Metropolitana sui valori della bellezza e della legalità.

I percorsi educativi proposti nel Progetto "AMBIENTANDO SI IMPARA LA LEGALITÀ" si fondano sulla conoscenza delle bellezze del proprio territorio (inteso come insieme di ambiente e cultura); la conoscenza delle problematiche ambientali, con particolare attenzione al fenomeno delle ecomafie; l'educazione alla legalità, attraverso l'apprendimento dei comportamenti virtuosi che permettono la "cura" dell'ambiente attraverso la conoscenza e il rispetto delle regole.

Legambiente, inoltre nell'ambito della "Rete della Legalità", ha promosso il Premio "Legalità e/è rispetto" che verrà assegnato in occasione della cerimonia di premiazione della Corrireggio 2016, che ha in questa edizione come tema conduttore proprio il *rispetto*, in sue variegate declinazioni.

Attraverso il premio si intende assegnare un riconoscimento simbolico a una impresa della provincia di Reggio, futura città metropolitana, che si sia distinta per un'impostazione e un modus operandi improntato sulla ricerca della qualità, dell'uso di risorse rinnovabili, della valorizzazione di risorse locali; la capacità di accrescere lo sviluppo e la diffusione di soluzioni innovative che migliorino la qualità della vita e contribuiscano alla diffusione di buone pratiche orientate al rispetto dell'ambiente; l'innovazione collegata alla tradizione e alle specificità del territorio; il rispetto dei principi etici e morali, ambientali e sociali; la capacità di coinvolgere nella propria attività aziendale attori sociali diversi, con particolare riferimento a fasce sociali deboli; azioni particolarmente esemplari sul terreno del rispetto e dell'affermazione della legalità.

LUNGO IL PERCORSO: IL LABORATORIO DI RICERCA DELLA MEDITERRANEA HA PRESO FORMA

Lungo il percorso troverete una novità. Dopo essere sbucati dal sottopasso sul Calopinace, vedrete una struttura in legno che lo scorso anno non c'era e ormai di fatto è completata e vi chiederete: cos'è? Si chiama LAB PON RENEW-MELU ed è un laboratorio di ricerca dell'Università Mediterranea. Nasce per sperimentare nuove tecnologie di produzione di energia da fonti rinnovabili grazie alle determinazioni dei comitati di gestione di tre progetti PON. L'insieme di tali progetti vanta una disponibilità finanziaria che può consentire all'Università Mediterranea di assumere un ruolo d'eccellenza nella ricerca sulle rinnovabili.

Il costituendo centro di ricerca mira al conseguimento di quest'obiettivo coinvolgendo tre dipartimenti dell'Ateneo di Reggio Calabria.

Negli obiettivi originari l'Unità operativa, coerentemente ed in linea con il dibattito tecnico scientifico sui temi dello sviluppo sostenibile e del risparmio energetico, ha promosso la realizzazione del laboratorio con un progetto orientato a promuovere soluzioni eco-compatibili.

L'idea che sostiene le scelte di progetto è suggerita dalla conformazione allungata del lotto e dalla prossimità con le ferrovie e i lunghi treni in sosta al deposito. Si tratta di un edificio-treno, di un solo piano, articolato in tronconi incastrati tra loro, con differente giacitura planimetrica che ospita le funzioni del laboratorio sotto un'unica copertura, modellata come un origami che segue il profilo all'orizzonte delle montagna oltre lo Stretto.

Le premesse sembrano essere buone e molto in linea con il nostro pensiero ecologico. In occasione della prossima Corrireggio, a lavori terminati e a laboratorio avviato, speriamo di poter verificare la funzionalità della struttura e i primi risultati concreti del lavoro di ricerca che si prospetta molto interessante.



IL RISPETTO passa sempre dai gesti quotidiani

Perché e come differenziare bene i rifiuti organici!

Ormai da più di un anno, nella città di Reggio Calabria, i cittadini possono usufruire di un servizio di raccolta differenziata, per alcune zone di tipo porta a porta, per altre zone con modalità stradale. Ma per entrambe le tipologie valgono alcune regole da seguire per differenziare bene i nostri rifiuti e poterli avviare quindi ad un efficiente recupero. In particolare, per porre la giusta attenzione alle modalità di conferimento di tali rifiuti, dobbiamo separare e differenziare la frazione organica, infatti come sappiamo i **rifiuti organici rappresentano oltre un terzo degli scarti domestici**. Oltre la quantità che si produce, è bene differenziare tale frazione dalle altre perché se mischiata assieme ad altri rifiuti, li sporca, impedendo il loro recupero. È in grado di compromettere la raccolta di tutte le altre frazioni se non separata correttamente.

Città di Reggio Calabria
Assessorato all'Ambiente

DIFFERENZIAMOLA

linea per fare la differenza e uscire dall'emergenza

ORGANICO

SI

- Avanzi di cibo, fondi di caffè
- Fazzoletti di carta sporchi o unti
- Bustine tè e camomilla
- Avanzi di frutta e ortaggi, ecc.

NO

- Plastica
- Vetro
- Buste e rifiuti non biodegradabili in genere.

Facebook: Differenziamola Reggio Calabria | Telefono: 0965/415001

E come essere sicuri di non incorrere in questo errore?

In giro per la città si vedono ormai cassonetti colorati ed altri contenitori, tra questi, il **cassonetto marrone** è stato predisposto appositamente per la raccolta differenziata stradale dei rifiuti organici. E come se non bastasse, AVR ha voluto applicare su di essi, degli **adesivi esplicativi ed informativi che spiegano al cittadino come e cosa conferire** al suo interno. Stessa comunicazione è stata fatta per i cittadini che usufruiscono del servizio di raccolta differenziata porta a porta, che utilizzano però il **mastello marrone**, un piccolo contenitore svuotato tre volte a settimana.

MARRONE = UMIDO ORGANICO

Scarti ed avanzi da cucina; alimenti avariati; fondi di caffè; tovaglioli in carta bianca (anche unti); fiori rinsecchiti; scarti di verdure ed ortaggi; etc.
E' importante utilizzare sacchetti compostabili riconoscibili da questi simboli:

In entrambi i casi è fondamentale seguire le modalità di conferimento, disciplinate dall'Ordinanza comunale n. 27 del 15/06/2015, che vi riproponiamo qui di seguito:

✓ COME FARE LA RACCOLTA

FASE 1

SACCHETTO BIODEGRADABILE E COMPOSTABILE

FASE 3

Chiedere il mastello girando il manico in avanti ed esporlo su strada pubblica nei giorni e negli orari indicati

FASE 2

Chiedere il sacchetto e riporlo all'interno del mastello

I rifiuti devono essere raccolti negli appositi sacchetti **BIODEGRADABILI E COMPOSTABILI** (riconoscibili dai simboli riportati nell'immagine qui sopra) e riposti, a seconda del servizio, nel cassonetto o nel mastello marrone.

Nell'immagine a fianco, viene spiegato in diverse fasi, il giusto conferimento dei rifiuti organici nel servizio di raccolta differenziata porta a porta.

✓ COSA METTERE

Il cosa inserire all'interno del contenitore predisposto comprende tutti quegli **scarti alimentari e vegetali** che si producono quotidianamente. **È molto importante**

non inserire o mischiare con tali rifiuti, altre sostanze liquide o composte da altri materiali (qualsiasi rifiuto di natura non organica (esempio pannolini, assorbenti, ecc.).



✓ DOVE FINISCE QUELLO CHE RACCOGLIAMO?

Come già illustrato più volte, la filiera, ovvero il percorso che seguono i rifiuti una volta raccolti in maniera differenziata, è caratterizzata dalla tracciabilità di questi ultimi e dal loro recupero. Infatti, una volta raccolti da AVR, i rifiuti organici prodotti nel Comune di Reggio Calabria, vengono conferiti, su indicazione della Regione Calabria, presso l'impianto di compostaggio e biostabilizzazione di ECO CALL S.p.A. a Vazzano, in provincia di Vibo Valentia, e presso l'impianto di DANECO IMPIANTI S.P.A. a Lamezia Terme, dove grazie a diverse lavorazioni vengono selezionati e vagliati. In una prima fase si eliminano le frazioni estranee (tra cui molti sacchetti non idonei a questa raccolta) e poi successivamente tramite le attività di recupero e valorizzazione di questi rifiuti organici, normalmente destinati allo smaltimento in discarica, vengono trasformati in **compost** di elevata qualità, prodotto classificato come fertilizzante, tecnicamente detto *ammendante compostato misto*.

Come si fa?

- Selezionando l'organo e spezzettandolo a CASA;
- Mescolando materia umida e secca nella compostiera;
- Mantenendo il cumulo ben AREATO e UMIDO;

Cosa succede nella compostiera?

- Si crea un universo abitato da micro-organismi, funghi e vermi, che degradano il nostro organico;
- Hanno bisogno di ARIA, ACQUA e l'equivalente di un "panino con le briciole": due fette di pane (ricco di carbonio = materia SECCA) e una di briciole (ricco di azoto = materia UMIDA). Rispettando la proporzione per evitare odori sgradevoli!
- Dopo 6-9 mesi tutto ciò che abbiamo inserito si trasforma in COMPOST, un terriccio scuro, PH neutro, inodore e ricco di micro-organismi e nutrienti utilissimi alla vita delle piante.

Quanto tempo occorre?

- 2 - 4 mesi: compost FRESCO, da usare nell'orto lontano da semina.
- 5 - 7 mesi: compost PRONTO da usare nell'orto prima di semina/trapianto
- 8 - 12 mesi: compost MATURO, stabile e idoneo anche per semina/trapianto

Perchè conviene?

- E GRATIS per i cittadini, le associazioni e i condomini;
- Fa risparmiare al Comune il 35% di rifiuti smaltiti in discarica e al cittadino, sulla tassa dei servizi (TARES);
- Migliora la qualità del terreno e riduce l'inquinamento d'acqua e suolo
- Crea economia e socialità;

Come usarlo?

- Orti, giardini, aiuole pubbliche da adottare,...
- Orti sociali come il gruppo di PERMACULTURA a Messina
- Reti ed iniziative locali di educazione ambientale come scuole, orti botanici, banche del tempo, fattorie didattiche, G.A.S. di frutta e verdura...

Il ciclo del compostaggio

Compostiera di Villa Mazzini

IL COMPOSTAGGIO

Un'altra opzione di recupero della frazione organica è rappresentata dal compostaggio, un processo naturale, che può essere effettuato anche in casa, se si possiede un orto o un giardino dove collocare una *compostiera*: come riportato dall'Ordinanza Comunale n. 27, "chi effettua la pratica dell'auto-compostaggio domestico, svolta in conformità al vigente regolamento TARI e nel rispetto delle norme tecniche previste ha

diritto ad uno sconto sulla bolletta sui rifiuti". Se invece si vuole realizzare un contenitore in maniera fai da te poter conferire questi rifiuti organici, si può trasformare il nostro umido in compost, **un terriccio ricco di nutrienti, utilizzabile come fertilizzante in agricoltura**. Nella nostra città esistono varie realtà ed associazioni che utilizzano questa tecnica e che attuano il compostaggio collettivo. AVR nel corso degli ultimi anni ha collaborato, assieme al Comune di Reggio Calabria, all'ente Arpacal ed all'associazione Differenziamoci Differenziando, ad un progetto pilota sul compostaggio, ideato dall'Associazione **Rifiuti Zero Reggio Calabria**, che opera sul territorio da qualche anno e che organizza ogni sabato mattina presso la Villa Comunale, situata nel centro cittadino, una raccolta dei rifiuti organici, portati dai residenti, che vengono confluiti all'interno di due compostiere situate proprio in un'area a verde della villa. Questo esperimento ha un duplice obiettivo, sia quello di stimolare la partecipazione cittadina su tali temi anche all'interno del contesto urbano che quello di informare e promuovere le corrette e molteplici modalità di conferimento di tali rifiuti, mostrando il loro recupero e riutilizzo. In periferia, nei pressi della chiesa *Maria Santissima del Carmelo*, anche i ragazzi dell'Associazione **Archi Carmine Non Ci Sta**, a cui AVR ha fornito le compostiere, hanno avviato ormai da un anno questa metodologia di compostaggio collettiva, appunto per riunire le persone che vivono, in questo caso, ad Archi. Grazie anche a questa attività, la piazza in cui svolgono il compostaggio, alias "terra del gioco" è diventata un punto di ritrovo per bambini e adulti che si confrontano su tematiche ambientali che molto spesso ricadono nel sociale. Tanti sono i modi quindi per avere rispetto e seguire le modalità di conferimento corrette per una buona raccolta differenziata dei rifiuti organici, che giova a tutti e soprattutto al nostro ambiente.

Quindi cerchiamo di *non metterli nel sacco... sbagliato!*

PARCO ECOLANDIA in occasione dell'inaugurazione della stagione turistica 2016 e nell'ambito di CORRIREGGIO 2016

A MONTE DEL RISPETTO

"Conoscere la natura, la cultura e il senso dei luoghi per difenderli e valorizzarli"

SABATO 23 APRILE 2016

ore 8.30 - Parco Ecolandia - Arigliù - Reggio Calabria
ESCURSIONE ALLA MADONNA DELLO STRETTO
 coordinata dal CAI - Sezione Aspromonte

Mezzogiorno ed Isola di Sicilia, Sicilia e Calabria - Patrocinati dal Parco Ecolandia - Tempio, personalizzati (posto compreso), 25 Euro
 Per informazioni e prenotazioni: CAI 349/0251105 - email: info@caireggio.it

Parco Ecolandia - Arigliù - Reggio Calabria
IL RISPETTO DEI FORTI

ore 17.30
 "Le Fortezze dello Stretto da baluardi di guerra a sentinelle di pace, cultura e turismo ecologico"

ore 18.00
 "Biblioforte" inaugurazione della biblioteca
 Partecipa Patrizia Nardi (Assessore alla Cultura del Comune di Reggio Calabria)

ore 18.30
 Presentazione del libro "La moglie perfetta" di Roberto Costantini
 Dialogo con l'autore e la giornalista Cristina Marra

LE BELLEZZE NATURALI DELLO STRETTO DALLE TERRAZZE DELLE SUE FORTIFICAZIONI

di Enzo Caruso

Costruiti nella seconda metà dell'800 per difendere lo Stretto da attacchi nemici, i Forti posizionati sulla costa messinese e calabrese sono oggi le più belle terrazze da cui ammirare uno dei panorami più spettacolari al mondo.

Lo Stretto di Messina, per la sua posizione geografica privilegiata, ha assunto nei secoli un posto di rilievo dal punto di vista storico, militare e strategico nel Mediterraneo.

Le varie dominazioni, susseguitesi nei secoli, hanno dotato le città dello Stretto di una serie di fortificazioni che le rendono uniche tra le città marinare italiane e d'Europa.

Dall'epoca spagnola fino al periodo umbertino, le opere fortificate dello Stretto sono un segno del passato, che rappresentano oggi un provato esempio di valorizzazione turistica finalizzata ad una ricaduta economica positiva sul territorio.

Unici per tipologia per la loro posizione strategica, una volta recuperati e resi fruibili alla collettività dagli Enti e dalle Associazioni che li gestiscono in concessione demaniale, d'intesa con le Amministrazioni locali, i Forti dello Stretto sono diventati dei veri contenitori culturali ospitando al loro interno eventi musicali, spazi espositivi, aree museali, percorsi naturalistici, a piedi e con fuoristrada, di straordinaria bellezza.

"Così, mentre in tempi bellici ogni Forte esprimeva la sua massima efficacia difensiva in virtù del tiro incrociato delle fortificazioni poste di fianco e sulla costa opposta, oggi ciascun Forte può esprimere la propria potenzialità a livello turistico e ambientale solo se riesce a fare Rete con l'offerta culturale proposta da tutti gli altri Forti facenti parte dell'intero Sistema di Difesa" (Cit. Enzo Caruso). Delle 23 fortezze poste sulle colline a guardia dello Stretto, 10 di esse possono oggi essere visitate.

MANTIENITI GIOVANE A VITA.

GIATORELLA
 ACQUA OLIGOMINERALE NATURALE

Dalla preziosa fonte di Stilo

MANGIATORELLA
 ACQUA OLIGOMINERALE NATURALE

www.mangiatorella.com

Fattoria della Piana
 latticini

dalla nostra terra sulla vostra tavola

Fattoria della Piana Soc. Coop.
 Contrada Sovereto, Candiceni - Reggio Calabria - Italia - Tel. +39 0965 645303 - www.fattoriadellapiana.it